

Il Bosco del Parauro
(proprietà della Città Metropolitana di Venezia)

è gestito da

NAPEA

Associazioni per il Presidio e l'Educazione Ambientale

comprendente

Legambiente Riviera del Brenta

Laguna Fotografica

Legambiente del Miranese

VAS Venezia

WWF Venezia e territorio

Questo pieghevole informativo è stato prodotto e stampato nell'ambito del progetto

BIO - Biodiversità Interconnessione Organizzazione
di Legambiente Riviera del Brenta
e CAVV - CSV di Venezia

in partenariato con le associazioni

Ornitologica "La Serenissima" di Mestre,
"Il Bosco di San Stino" di San Stino di Livenza
Circolo AUSER "Ieri e Oggi" di Dolo.

Bosco del Parauro

via Parauro 84 Villamagno
Mirano (VE)

Il Bosco del Parauro, che prende nome dal corso d'acqua che lo delimita a nord, è situato in prossimità dell'immediata periferia di Mirano, a pochi passi dall'ospedale.

Il Bosco del Parauro occupa una superficie di circa 15 ettari. La visita del bosco avviene percorrendo un facile sentiero ad anello di circa 1.300 metri.

Storia

Il Bosco del Parauro è un bosco con preminente impronta naturalistica e funzione didattica, inserito nel contesto paesaggistico tipico della centuriazione romana, derivante dalla trasformazione di una precedente area agricola. Esso fa parte di un'area di 23 ettari comprendente anche una zona tenuta a campi sperimentali per l'arboricoltura da legno, di circa 5 ettari, e un vivaio di circa 2 ettari dove si coltivano essenzialmente specie autoctone. Nel bosco è presente una numerosa fauna rappresentante di specie autoctone di pianura allo stato selvatico.

La formazione del bosco è avvenuta nel 1993-1994 tramite la piantumazione di oltre 40.000 piante giovani di specie autoctone.

Città Metropolitana
di Venezia

Comune di Mirano



Cosa si
può fare?

Il Bosco del Parauro
è visitabile
liberamente e gratuitamente

dalle ore 9 alle ore 18

da Marzo ad Ottobre
ogni prima e terza domenica del mese
e le altre festività

da Novembre a Febbraio
la prima domenica del mese

Distanze

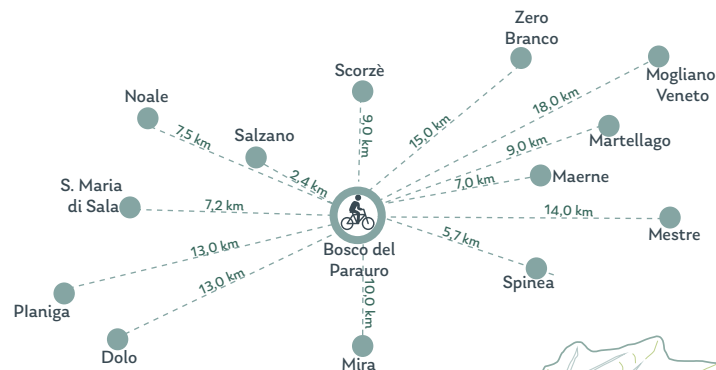

...molte attività!

- laboratori didattici
- merende
- visite guidate
- picnic
- doposcuola
- festive di laurea
- centri estivi
- festive di compleanno

Visite guidate

Per scolaresche e gruppi è possibile effettuare visite guidate, laboratori didattici ed altre attività rispettose delle caratteristiche naturalistiche del luogo anche in altre date concordando l'apertura con NAPEA

>>> mail a: napeaoasi@gmail.com <<<

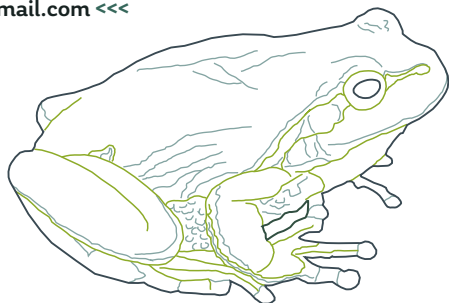

L'ingresso del Bosco del Parauro è localizzato in via Parauro 84, si trova in località Villamagno tra le due rotonde che, venendo da Mirano, si incontrano subito dopo l'ospedale.

Centro visite

Il Centro Visite è ubicato nell'edificio che accoglie anche la sede scolastica dell'Azienda agraria dell'Istituto 8Marzo-R. Lorenz. Vi si trovano:

- all'esterno: un'area ristoro con pompeiana e tavolini con panche con possibilità di fare merende e picnic; un ampio giardino con alcune strutture che favoriscono l'approccio multi sensoriale dei bambini e delle persone diversamente abili (giardino di tatto plantare, giardino dei profumi, giardino delle stagioni); spazio giochi per bambini;
- all'interno: un'ampia aula per attività didattiche e laboratori, gli uffici, i servizi igienici.

Stagionalità

Il bosco è aperto tutto l'anno, ma il periodo migliore per visitarlo va da ottobre a maggio, mesi nei quali non sono presenti le zanzare.

Flora

Il bosco è caratterizzato da due stagni e l'albero più rappresentativo è la farnia, il tipo di quercia tipico di tale ambiente. Altri alberi presenti nel bosco sono il carpino, l'acero, il frassino, il pioppo bianco, il tiglio, l'olmo, il ciliegio selvatico.

Fauna

Nel bosco è presente una fauna molto varia, comprendente specie selvatiche caratteristiche del bosco di pianura e delle zone agricole meno alterate: tra gli anfibi la rana verde, la rana di lataste e il tritone punteggiato; tra gli uccelli l'upupa, lo sparviere, il gufo comune, lo scricciolo, il pettirosso. Il bosco è anche un'importante zona di rifugio per specie migratorie minori.

www

www.napea.ve.it/bosco-del-parauro/



napeaoasi@gmail.com



napeaoasi

Contatti